

RESIDENCIAL REAL 230

**Edificio de 27 viviendas, Garajes
Calle Deal nº 230
San Fernando. Cádiz.**

ARQUITECTURA:
ANTONIO FERNÁNDEZ SÁENZ
fernandezsaenz
ARQUITECTURA Y URBANISMO

Vivienda 25	Planta 3º
Tipología	H2
Superficie Construida (sin elementos comunes)	104,74M2
Superficie Construida (con elementos comunes)	114,42m2
Superficie Terrazas	79,79M2
Superficie Util	91,59M2

TIERRA, MAR Y AIRE Cooperativa de viviendas

GESTORA:
MEDITERRANEAN GESTORA DE Cooperativas
-PROYECTOS

OFICINA DE CONTROL TECNICO
GESTIÓN DE PROYECTOS DE ARQUITECTURA
Y URBANISMO, SL

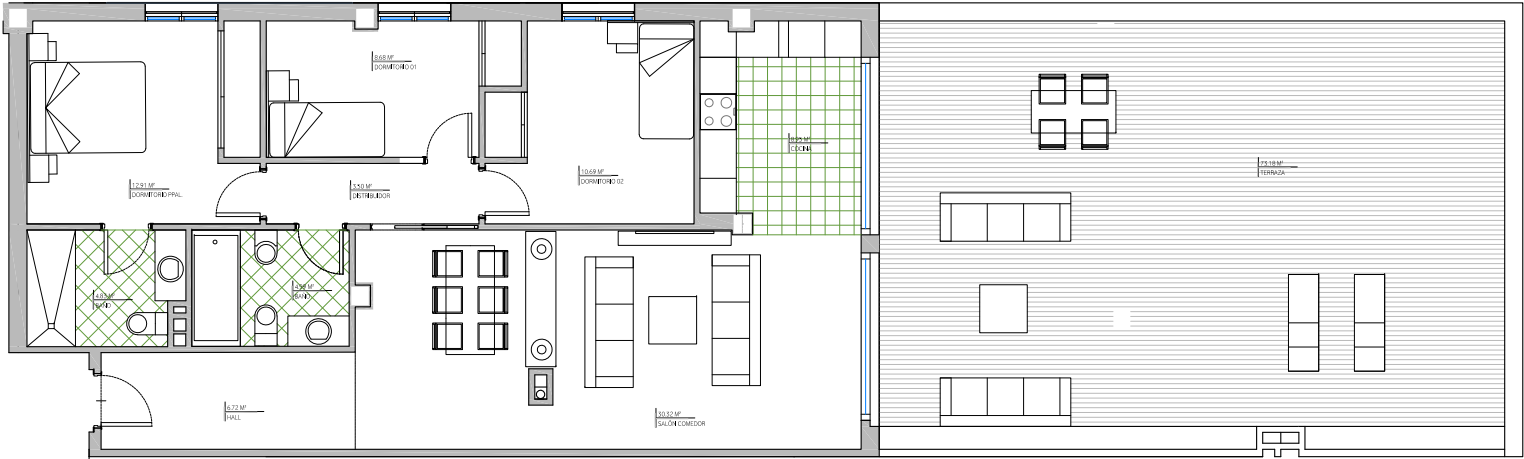
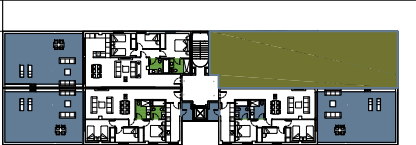

NOTA: El presente plano tiene carácter informativo y podrá sufrir modificaciones por motivos técnicos y/o urbanísticos. Todo el mobiliario y el ajardinamiento que figura es meramente decorativo y no está incluido en el coste estimado de la vivienda.
Las superficies son orientativas. Está pendiente la ejecución de la urbanización. Pendiente la comprobación de dimensiones de solar.