

RESIDENCIAL REAL 230

**Edificio de 27 viviendas, Garajes
Calle Deal nº 230
San Fernando, Cádiz.**

ARQUITECTURA:

ANTONIO FERNÁNDEZ SÁENZ

fernandezsaenz
ARQUITECTURA Y URBANISMO

Vivienda 12-20 Planta 1º-2º

Tipología G2

Superficie Construida
(sin elementos comunes) 79,17M2

Superficie Construida
(con elementos comunes) 90,22M2

Superficie Terrazas 4,51M2

Superficie Util 75,30M2

TIERRA, MAR Y AIRE Cooperativa de viviendas

GESTORA:

MEDITERRANEAN GESTORA DE CooperativaS
-PROYECTOS

OFICINA DE CONTROL TECNICO

GESTIÓN DE PROYECTOS DE ARQUITECTURA
Y URBANISMO, SL

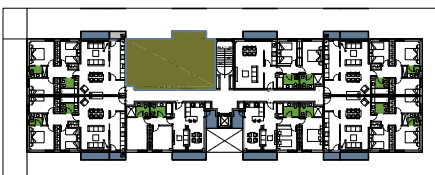
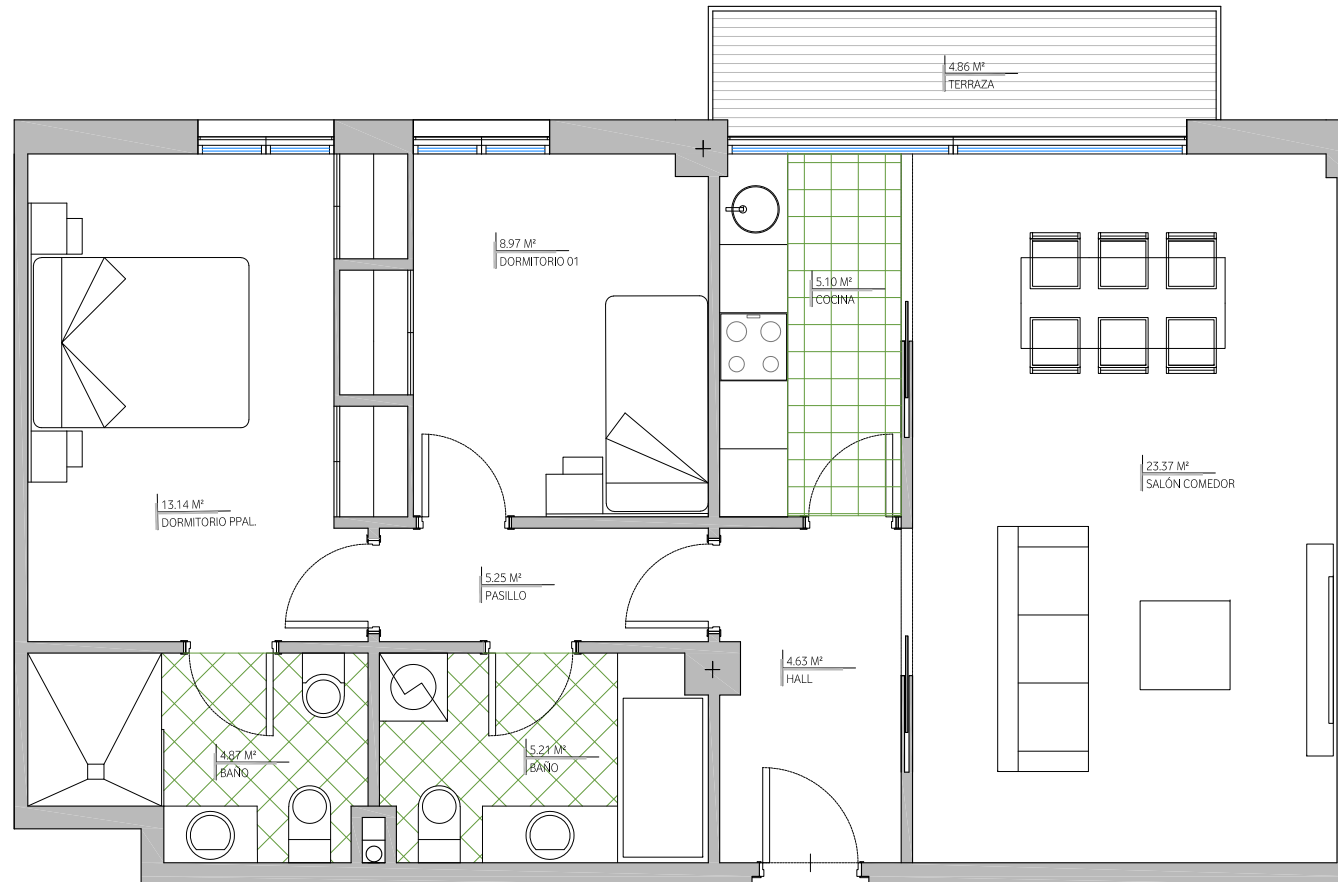

NOTA: El presente plano tiene carácter informativo y podrá sufrir modificaciones por motivos técnicos y/o urbanísticos. Todo el mobiliario y el ajardinamiento que figura es meramente decorativo y no está incluido en el coste estimado de la vivienda. Las superficies son orientativas. Está pendiente la ejecución de la urbanización. Pendiente la comprobación de dimensiones de solar.