

# RESIDENCIAL REAL 230

**Edificio de 27 viviendas, Garajes  
Calle Deal nº 230  
San Fernando, Cádiz.**

ARQUITECTURA:

ANTONIO FERNÁNDEZ SÁENZ

**fernandezsaenz**  
ARQUITECTURA Y URBANISMO

Vivienda 13-21 Planta 1º-2º

Tipología F3

Superficie Construida  
(sin elementos comunes) 97,97M2

Superficie Construida  
(con elementos comunes) 111,65M2

Superficie Terrazas 5,96M2

Superficie Util 91,17M2

TIERRA, MAR Y AIRE Cooperativa de viviendas

GESTORA:

MEDITERRANEAN GESTORA DE CooperativaS  
-PROYECTOS

OFICINA DE CONTROL TECNICO

GESTIÓN DE PROYECTOS DE ARQUITECTURA  
Y URBANISMO, SL

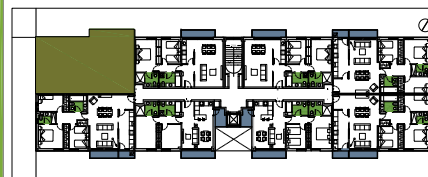
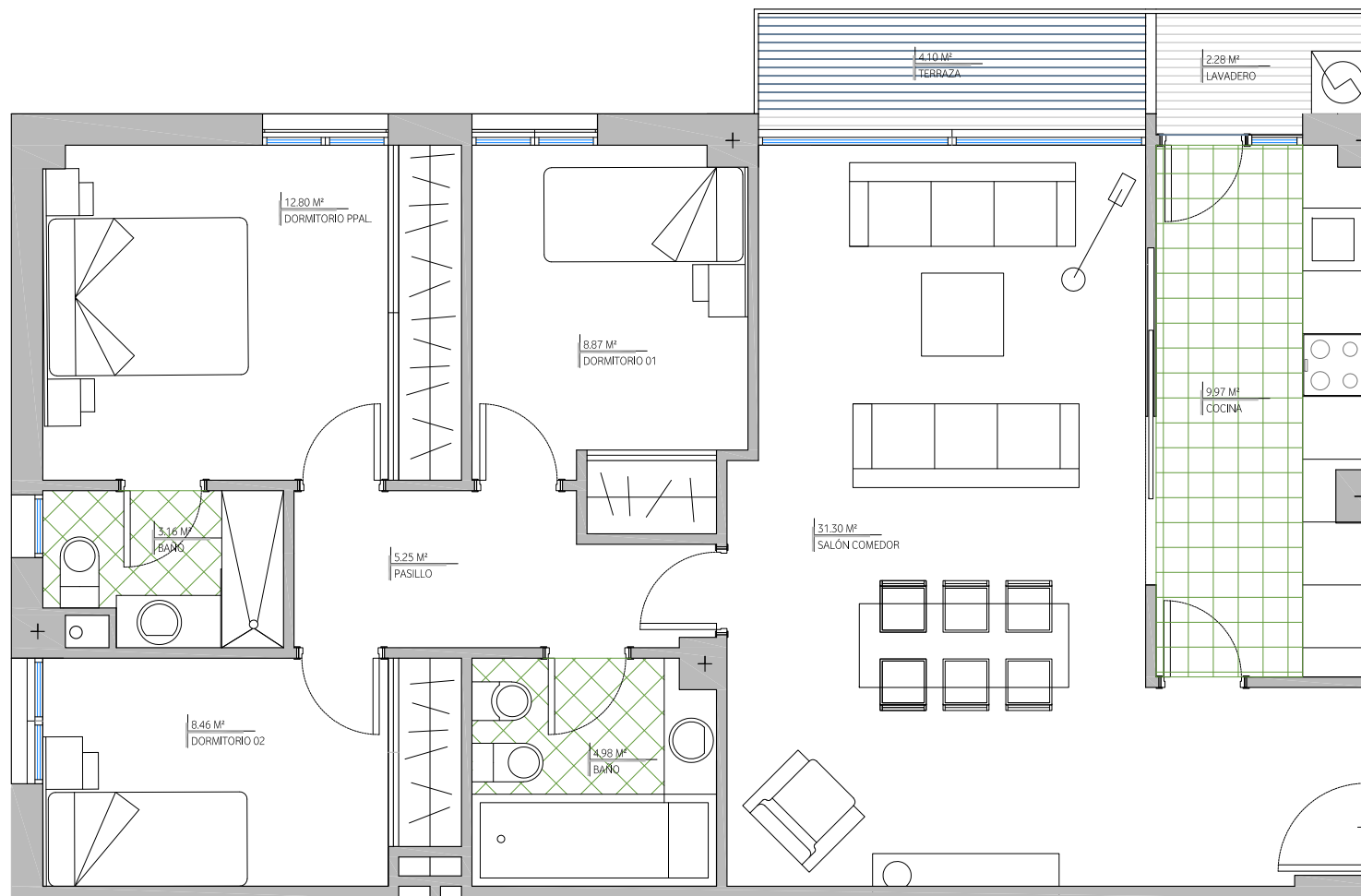

NOTA: El presente plano tiene carácter informativo y podrá sufrir modificaciones por motivos técnicos y/o urbanísticos. Todo el mobiliario y el ajardinamiento que figura es meramente decorativo y no está incluido en el coste estimado de la vivienda.  
Las superficies son orientativas. Está pendiente de la ejecución de la urbanización. Pendiente de la comprobación de dimensiones de solar.