

# RESIDENCIAL REAL 230

**Edificio de 27 viviendas, Garajes  
Calle Deal nº 230  
San Fernando, Cádiz.**

ARQUITECTURA:

ANTONIO FERNÁNDEZ SÁENZ

**fernandezsaenz**  
ARQUITECTURA Y URBANISMO

Vivienda 15-23

Planta 1º-2º

Tipología

E2

Superficie Construida  
(sin elementos comunes)

70,98M2

Superficie Construida  
(con elementos comunes)

80,89M2

Superficie Terrazas

8,07M2

Superficie Util

74,94M2

TIERRA, MAR Y AIRE Cooperativa de viviendas

GESTORA:

MEDITERRANEAN GESTORA DE CooperativaS  
-PROYECTOS

OFICINA DE CONTROL TECNICO

GESTIÓN DE PROYECTOS DE ARQUITECTURA  
Y URBANISMO, SL

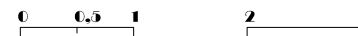
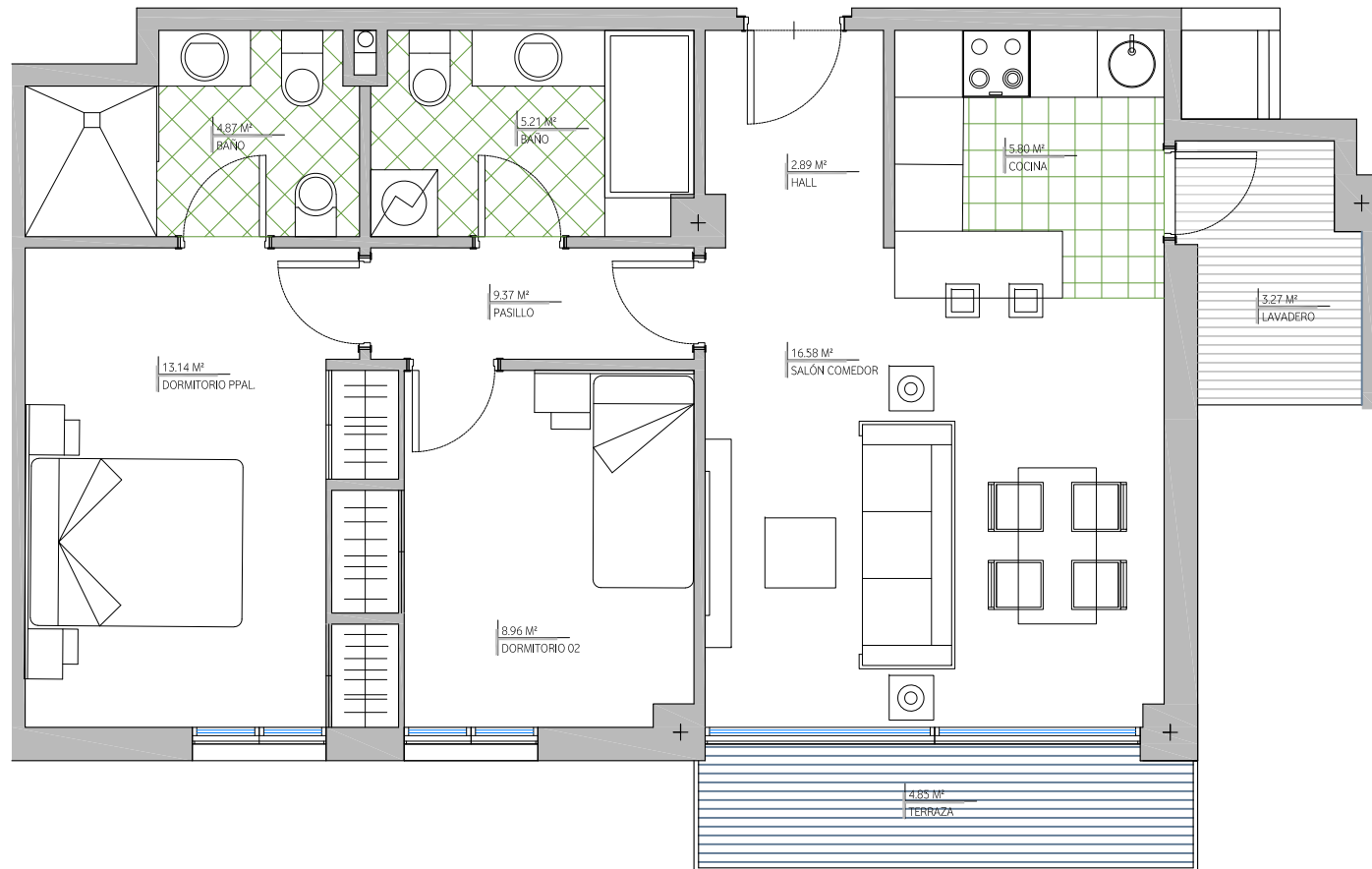

NOTA: El presente plano tiene carácter informativo y podrá sufrir modificaciones por motivos técnicos y/o urbanísticos. Todo el mobiliario y el ajardinamiento que figura es meramente decorativo y no está incluido en el coste estimado de la vivienda. Las superficies son orientativas. Está pendiente la ejecución de la urbanización. Pendiente la comprobación de dimensiones de solar.

