

RESIDENCIAL GANDIA

Promueve. GANDIA TMA COOP. V.
Gestiona. ÁGORA GESTIÓN VIVIENDAS S.L.



LOCALIZACIÓN

Ubicación. Calle Músico Úbeda 46
Parcela 1F "Sector Benipeixcar 3"
Vivienda. Torre 01 - Vivienda 19

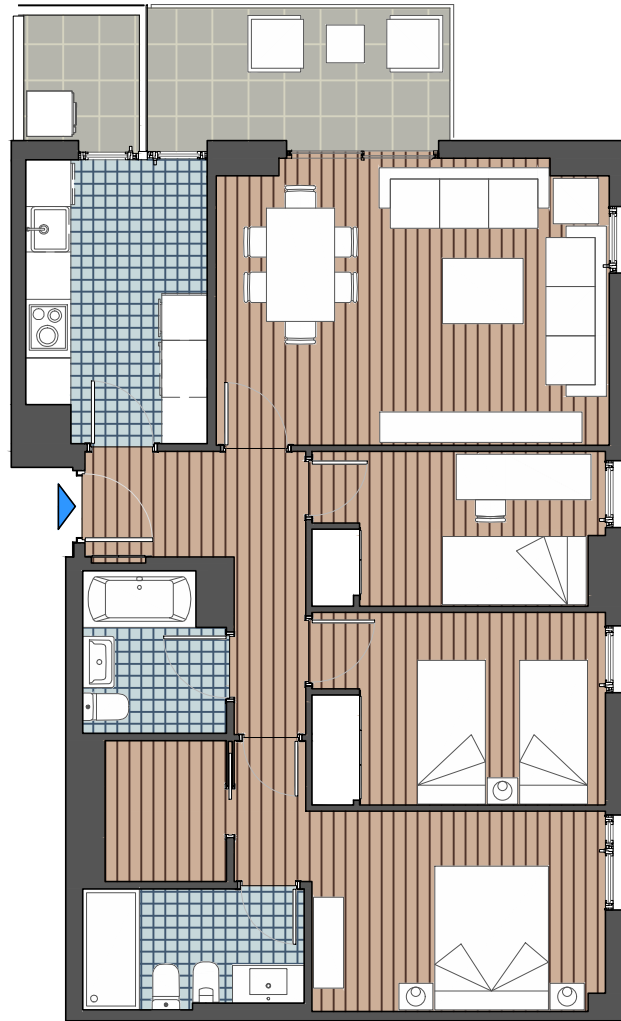
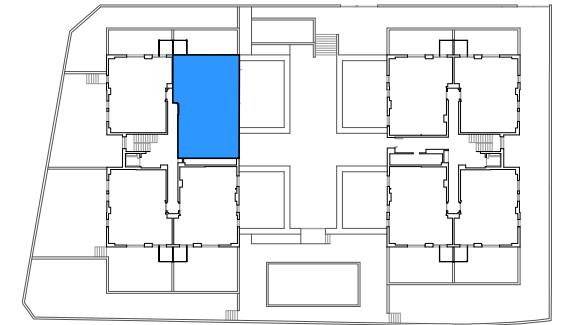

CUADRO DE SUPERFICIES

SUPERFICIE ÚTIL	77,93 m ²
Vestíbulo	4,15 m ²
Salón-Comedor	19,37 m ²
Cocina	8,73 m ²
Lavadero	2,55 m ²
Pasillo	2,23 m ²
Dormitorio principal	12,07 m ²
Vestidor	2,98 m ²
Dormitorio	9,84 m ²
Dormitorio	7,68 m ²
Baño (hab. ppal)	4,55 m ²
Baño	3,78 m ²
SUPERFICIE TERRAZA DESCUB.	7,00 m ²
SUPERFICIE CONSTRUIDA	90,71 m ²
SUPERFICIE CONSTRUIDA+E.C.	104,29 m ²



NOTA INFORMATIVA. Documento con redactado en base al proyecto básico de la promoción que se tiene previsto desarrollar, su validez queda sujeta a los órganos de gobierno de la cooperativa. Documento informativo sin valor contractual sujeto a modificaciones por imposiciones de la cooperativa, la administración y/o la dirección facultativa. El socio tiene derecho a que se le entregue copia del documento informativo abreviado. El presente documento no se considera una oferta de venta, sino de incorporación a la actividad empresarial de la construcción de la vivienda cuyos resultados económicos se imputarán a los socios de la cooperativa.

0,0 1,0 2,0 3,0 4,0 5,0 6,0