

RESIDENCIAL GANDIA

Promueve. GANDIA TMA COOP. V.
Gestiona. ÁGORA GESTIÓN VIVIENDAS S.L.



LOCALIZACIÓN

Ubicación. Calle Músico Úbeda 46
Parcela 1F "Sector Benipeixcar 3"
Vivienda. Torre 02 - Vivienda 18

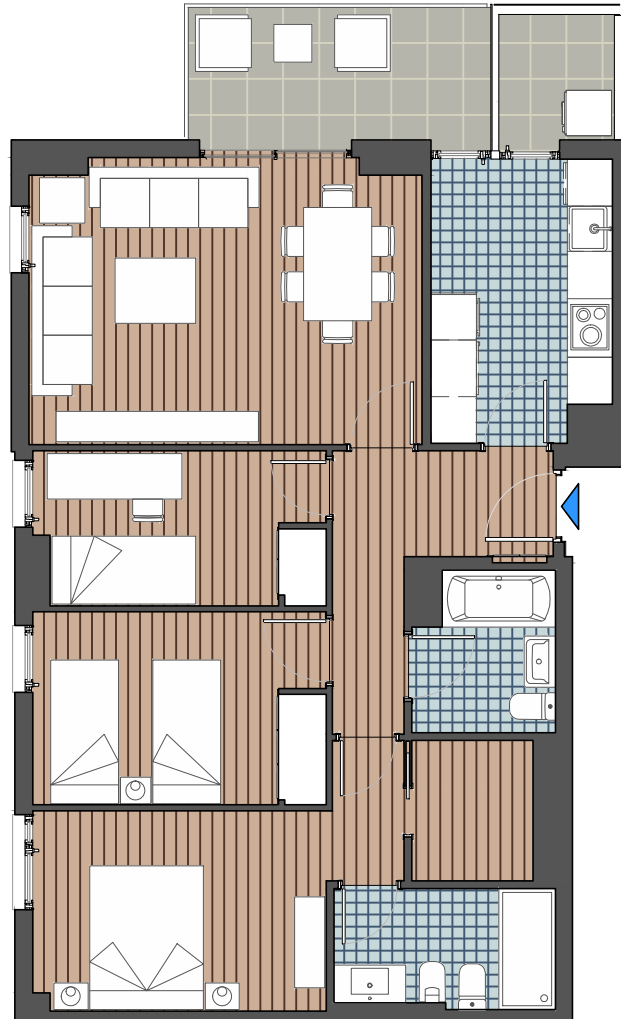
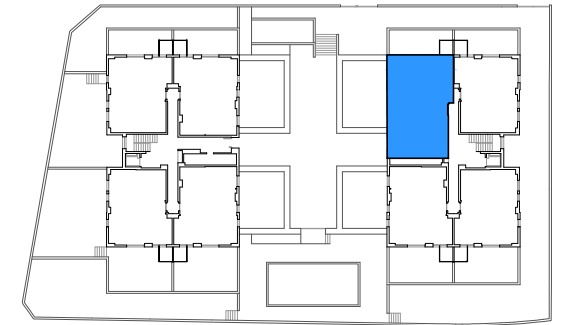

CUADRO DE SUPERFICIES

| | |
|----------------------------|-----------------------|
| SUPERFICIE ÚTIL | 77,93 m ² |
| Vestíbulo | 4,15 m ² |
| Salón-Comedor | 19,37 m ² |
| Cocina | 8,73 m ² |
| Lavadero | 2,55 m ² |
| Pasillo | 2,23 m ² |
| Dormitorio principal | 12,07 m ² |
| Vestidor | 2,98 m ² |
| Dormitorio | 9,84 m ² |
| Dormitorio | 7,68 m ² |
| Baño (hab. ppal) | 4,55 m ² |
| Baño | 3,78 m ² |
| SUPERFICIE TERRAZA DESCUB. | 7,00 m ² |
| SUPERFICIE CONSTRUIDA | 90,71 m ² |
| SUPERFICIE CONSTRUIDA+E.C. | 104,29 m ² |



NOTA INFORMATIVA. Documento con redactado en base al proyecto básico de la promoción que se tiene previsto desarrollar, su validez queda sujeta a los órganos de gobierno de la cooperativa. Documento informativo sin valor contractual sujeto a modificaciones por imposiciones de la cooperativa, la administración y/o la dirección facultativa. El socio tiene derecho a que se le entregue copia del documento informativo abreviado. El presente documento no se considera una oferta de venta, sino de incorporación a la actividad empresarial de la construcción de la vivienda cuyos resultados económicos se imputarán a los socios de la cooperativa.

0,0 1,0 2,0 3,0 4,0 5,0 6,0